DUNIFORM®

CONCETTO UNICO E GLOBALE

DUNIFORM®

Per oltre 40 anni, il concetto Duniform® ha definito lo standard per il confezionamento interno semplice, intelligente e igienico. Negli anni ha partecipato al successo di molti hotel, ristoranti, aziende MSR, professionisti del catering e rivenditori leader nei propri settori.

Nel 1977 il concetto era molto meno completo. Da allora, basandosi sul principio secondo il quale dei buoni cibi meritano una buona confezione, è cresciuto in popolarità e copertura. Oggi, seppur essendosi sviluppato per soddisfare le esigenze dei clienti, offre ancora gli stessi vantaggi principali:

1. La convenienza di un servizio completo: tutto ciò di cui hai bisogno, dalle macchine alle soluzioni per il trasporto, da un unico fornitore con tutti i prodotti ideati per funzionare insieme.
2. Un design semplice: preparazione, trasporto e servizio snelliti e che garantiscono un'esperienza unica ai clienti.
3. Una soluzione che cresce con la tua attività: la soluzione Duniform® è ideata attorno alle esigenze della tua attività, qualsiasi sia la sua dimensione, e si adatta alle esigenze che cambiano.
4. Una qualità che dona fiducia: la tua attività risalta con le macchine, le vaschette e le pellicole Duniform® che combinano materiali di elevata qualità e design d'eccellenza.
5. Opportunità che creano valore: potrai offrire prodotti che non potevi offrire prima, stimolare gli acquisti ed estendere la durata dei tuoi cibi.
6. Presentazione e sicurezza alimentare ottimali: massima igiene e la miglior presentazione possibile per le tue creazioni culinarie.

UN SUCCESSO LUNGO 40 ANNI

Duniform è stato ideato nel 1977 per soddisfare l'esigenza di un concetto di confezionamento interno intelligente. Fu la prima volta che vennero utilizzati vaschette e coperchi di carta insieme alle macchine DF83 e DF84 parzialmente in legno. Da allora si sono susseguite molte innovazioni tra cui le vaschette sigillate facili da aprire, le pellicole trasparenti che mostrano le pietanze in tutto il loro splendore, macchine motorizzate completamente automatiche e funzionalità MAP.

CRESCE CON LA TUA ATTIVITÀ

Fatto di semplicità e versatilità, Duniform® evolve per soddisfare le tue esigenze man mano che cambiano. Se, ad esempio, il numero di clienti cresce, puoi passare con facilità da una macchina manuale a una semiautomatica. Puoi ricevere anche un'assistenza locale della massima qualità che include anche la formazione, per consentirti di massimizzare il valore del tuo investimento.

BASTA SCEGLIERE:

1. MACCHINA
2. VASCHETTE
3. PELLICOLE
4. SOLUZIONE PER IL TRASPORTO
5. PACCHETTO DI SERVIZI

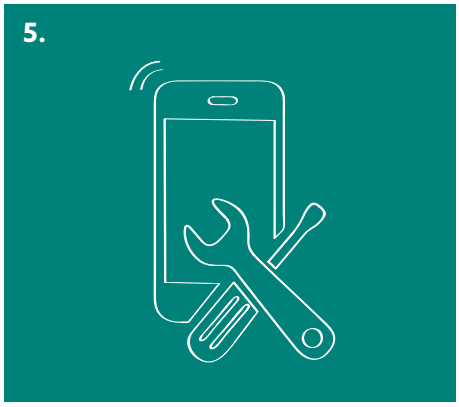

„Tutti i componenti del concetto Duniform® sono concepiti per lavorare insieme. Quindi la vita risulta molto più semplice rispetto a quando ci si affida a diversi fornitori."

FORMATI STANDARD, STILE CHE RISALTA

Le vaschette Duniform® sono fornite in eleganti formati pronte per essere messe in tavola, adatte a tutti i tipi di cibi surgelati, freddi e caldi. Offrono anche un'ampia gamma di formati con sezioni GN, consentendo il pieno controllo dei volumi, dei costi e dell'esperienza dell'utente finale. La ciliegina sulla torta? Sono concepiti per essere impilati e trasportati con facilità.

COMODITÀ E COSTI OTTIMIZZATI

MATERIALI CHE FANNO LA GIUSTA IMPRESSIONE

Le diverse pietanze richiedono materiali diversi. Perciò offriamo una selezione completa per la cucina calda, fredda e da scaldare in microonde, inclusa la scelta di materiali ecosostenibili leader del settore, come fibra di legno, cartone, RPET e bioplastica. Tutti della massima qualità, accentuano l'attrattiva della pietanza e hanno eccellenti prestazioni. Ma quale è il migliore per la tua attività? Il nostro team è pronto per aiutarti.

Materiali della massima qualità che abbinano forza, eleganza ed eccezionale funzionalità.

Materiali ecosostenibili che offrono prestazioni eccellenti e impatto ambientale ridotto.

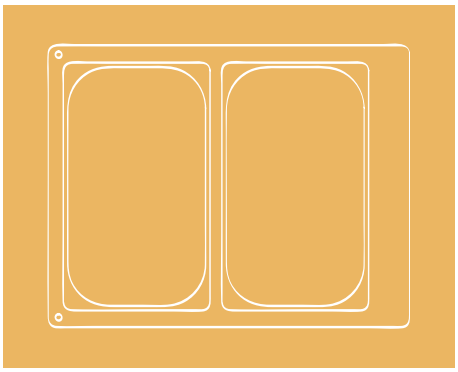

Durature e comode, le cassette Duniform possono essere cambiate in pochi istanti.

„Secondo le nostre ricerche, l'80% degli operatori HORECA cercano prodotti dal carattere ambientale. Per soddisfare tale esigenza, offriamo un'ampia scelta di vaschette ecosostenibili."

PELLICOLE CHE PROMUOVONO LA TUA ATTIVITÀ

Se desideri che i tuoi piatti abbiano un aspetto delizioso, incoraggino l'acquisto d'impulso e siano conservati perfettamente senza fuoriuscite, le pellicole Duniform® sono ciò che fa per te. È possibile scegliere tra pellicole Biobased, PP, PET e Universal. Le pellicole sono trasparenti come cristallo e possono prevenire l'appannamento. È anche possibile personalizzarle per la tua attività, trasformando il confezionamento in un potente strumento promozionale.

IL MASSIMO IMPATTO SULLO SCAFFALE

SIGILLANO IN MODO PERFETTO, SI RIMUOVONO CON FACILITÀ

PERSONALIZZABILI

„Nel mondo globalizzato di oggi, assistiamo a un crescente desiderio di individualità. Personalizzando le pellicole si ottiene uno strumento economico e semplice per dare maggiore visibilità al proprio marchio. Il nostro team specializzato nella personalizzazione dei prodotti può organizzare tutto ciò per te."

SOLUZIONI PER IL TRASPORTO DI PRIMA CLASSE

Dal punto di vista dei tuoi clienti, la bontà dei tuoi piatti è proporzionale alle condizioni in cui arrivano a loro. Puoi assicurarti che arrivino in condizioni perfette con le soluzioni per il trasporto Duniform®, tra cui borse e scatole termiche, dispositivi per il controllo della temperatura e carrelli. Inoltre, puoi anche lavorare in modo più intelligente semplificando preparazione, caricamento e consegna.

PRESENTAZIONE IDEALE E TEMPERATURA GARANTITE

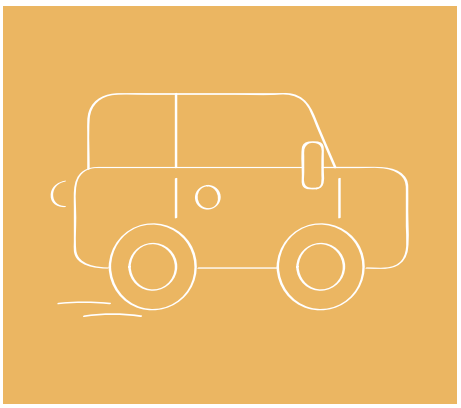

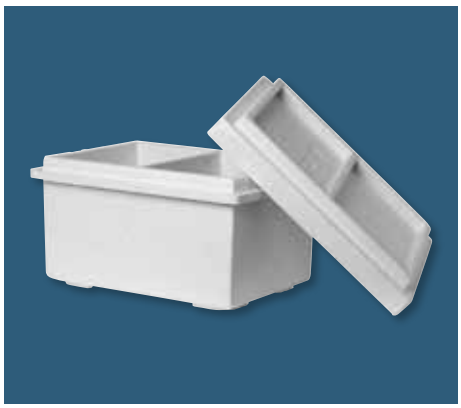

„Le nostre soluzioni per il trasporto ti consentono di confezionare, impilare e consegnare in totale efficienza. Ti aiutano anche ad assicurarti che le tue pietanze arrivino con lo stesso appetitoso aspetto di quando lasciano la cucina."

SERVIZIO, E FORMAZIONE END-TO-END

Scegliendo Duniform® ottieni un'assistenza della massima qualità per tutta la durata della tua soluzione. Così potrai massimizzare sempre in modo costante il suo valore e ricevere assistenza tecnica locale in modo rapido. Sempre con te in ogni fase del processo, offriamo anche un servizio di formazione del personale per l'uso delle macchine più sofisticate.

"Ci impegniamo a fornire un servizio di livello superiore. I nostri addetti all'assistenza hanno, ad esempio, sempre con sé una fornitura di pezzi di ricambio per poter fornire il servizio più rapido possibile."

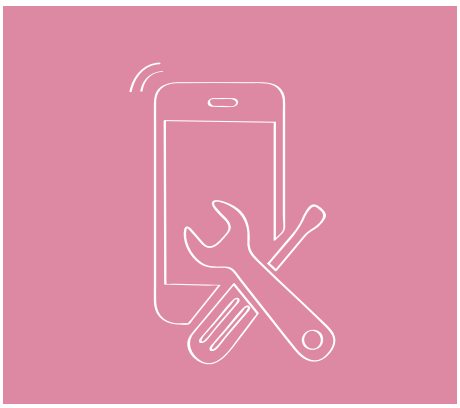

„Con il concetto Duniform® ottieni il meglio sotto ogni punto di vista: assistenza locale per sempre e i vantaggi della rete globale Duni."

Con la sua gamma completa, il concetto Duniform® ha definito lo standard per il confezionamento interno semplice e intelligente. Negli anni ha partecipato al successo di molti hotel, ristoranti, aziende MSR, professionisti del catering e rivenditori leader nei propri settori.

Diverso dalle soluzioni prodotte in serie
A differenza di molte alternative, tutti i prodotti Duniform® sono disegnati per lavorare perfettamente insieme, garantendo funzionalità e comodità ottimali agli operatori del settore e un'esperienza d'uso costante e di alto livello ai loro clienti. Tutto questo, senza problemi di ordine.

Su misura per le esigenze della tua attività
Un altro importante vantaggio della gamma Duniform è il modo in cui soddisfa le esigenze della tua attività e cresce con loro. Con una così vasta scelta di macchine, materiali e vaschette, puoi disporre sempre della soluzione ideale.

Materiali ecologicamente sostenibili
Il concetto Duniform® include molti materiali innovativi ed ecosostenibili come i materiali riciclati, quelli a base di fibra e le bioplastiche. Essi non soltanto offrono prestazioni di alto livello e ottima praticità, ma trasmettono anche un messaggio molto interessante ai tuoi clienti in merito all'impegno della tua attività.

Un tocco finale flessibile
Le pellicole sigillanti per Duniform® possono essere personalizzate, per donar loro un tocco personalizzato aggiuntivo. Ora offriamo anche adesivi e fasce che ti permettono di promuovere il tuo marchio sui prodotti da asporto.

COSA NE PENSANO I NOSTRI CLIENTI

"Il design è molto importante per me e i miei clienti. Così come lo sono i materiali sostenibili e le funzionalità di riempimento intelligenti."

Mathias Pilblad,
Meatballs for the People

"Le vaschette Duniform® hanno aspetto e consistenza di qualità. I nostri clienti le apprezzano molto."

Manh Phan Hien,
proprietario di Zen Thai

"Le vaschette in bioplastica Duniform® per noi rappresentano un'ottima scelta. Ci permettono di aumentare il numero di prodotti sostenibili che utilizziamo."

Magnus Lingvärn,
Capo Chef della cucina di Mathildenborg

WARNING
DUNIFORM®
ON
OFF
SEAL
TEMP

VASCHETTE IN FIBRA MENU

- Fibra di legno da fonti europeo
- Compostabili
- Laminazione a base biologica
- Sigillabili con pellicola a base biologica

Materiale: fibra di legno laminata da -20°C a +140°C
Temperatura (tempo): 140°C<45min,
Microonde (900 W)<3min, -20° (illimitato)

No	Codice	Descrizione	Comp	Colore	Cassette DF10/20	Dimensioni LxlxA (mm)	Vol (ml)	Qtà./Cart.
1	**196581**	Vaschette in fibra Menu	1	Naturale	140162*	227x178x45	1300	1x220
2	**196582**	Vaschette in fibra Menu	2	Naturale	192176*	227x178x45	640/465	1x220
3	**196583**	Vaschette in fibra Menu	3	Naturale	192177*	227x178x45	190/250/500	1x220
4	**196584**	Vaschetta in fibra Menu 1/2 GN	1	Naturale	141550 (DF15/25)	325x265x52	3020	1x140

* Cassetta n. 1 DF15/25 cassette, 153432 (con 2 scompartimenti) disponibile
* Cassetta n. 2 DF15/25 cassette, 198098 (con 2 scompartimenti) disponibile
* Cassetta n. 3 DF15/25 cassette, 198099 (con 2 scompartimenti) disponibile

1 **Nuovo**

2 **Nuovo**

3 **Nuovo**

4 **Nuovo**

PELLICOLA SIGILLANTE PER VASCHETTE IN FIBRA

- Compostabile
- A base biologica

Temperatura di cottura massima: 220°C (60min)

No	Codice	Descrizione	Temperatura di sigillatura	Spessore (µm)	Dimensioni (mm x m)	Qtà./Cart.
1	**196585**	Pellicola sigillante Bio	110-140°C	30	185x400	1x1
2	**196586**	Pellicola sigillante Bio	110-140°C	30	272x400	1x1

1 **Nuovo**

2 **Nuovo**

CARTONE/PE - VASCHETTE FORUM

- 85% di plastica in meno
- Cartone certificato FSC®, Prodotto in Europa
- MAP disponibili
- Possibilità di separare cartone e plastica per un riciclo più facile

Materiale: Cartone/PE ±0°C a +100°C, hot fill & microwarmable.
Temp (Tempo): MW <15min, chilled <3 giorni

No	Codice	Descrizione	Colore	Cassette DF10/20	Dimensioni LxlxA (mm)	Vol (ml)	Qtà./Cart.
1	**197373**	Vaschetta in cartone	Stampato	197433	187x137x50	785	1x420
2	**192166**	Vaschetta in cartone	Stampato	192162*	178x165x45	918	1x270
3	**192167**	Vaschetta in cartone	Stampato	192162*	178x165x59	1114	1x330
4	**194836**	Vaschetta in cartone	Stampato	140162/153432	227x178x40	1200	1x270

*Cassetta n°. 2-3 DF15/DF25 cassette, 194470 (con 2 scompartimenti) disponibile
*Cassetta n°. 4 DF15/25 cassette, 153432 (con 2 scompartimenti) disponibile

1 **NUOVO**

2

3

4 **NUOVO**

CARTONE/PE - VASCHETTE

- Risorsa rinnovabile
- Cartone certificato FSC

Materiale: Cartone/PE ±0°C a +100°C, hot fill & microwarmable.
Temp (Tempo): MW <15min, chilled <3 giorni

No	Codice	Descrizione	Colore	Cassette DF10/20	Dimensioni LxlxA (mm)	Vol (ml)	Qtà./Cart.
1	**162679**	Vaschetta per sandwich	Marrone	160053	115x115x50	550	1x250
2	**162680**	Vaschetta in cartone	Marrone	160051	200x120x45	900	1x250
3	**162681**	Vaschetta in cartone	Marrone	160050	165x165x45	1000	1x250
4	**162682**	Vaschetta in cartone	Marrone	161267	195x165x45	1200	1x250

1

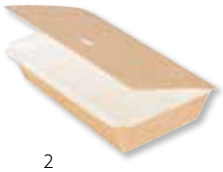
2

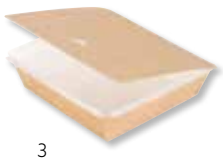
3

4

CARTONE/PET VASCHETTE MENU

- Resistenti alle alte temperature
- Abbinabili con pellicole sigillanti in PET o universali

Materiale: Cartone/PET -20°C a +220°C
Temp (Tempo): +220°C (1 ore), +70°C (2 ore), -20°C (illimitato)

No.	Codice	Descrizione	Colore	Cassette DF10/20	Dimensioni LxlxA (mm)	Vol (ml)	Qtà./Cart.
1	**173081**	Vaschetta in cartone	Bianco	140162*	227x177x40	1000	1x300
2	**173082**	Vaschetta in cartone	Bianco	140163/187026 (vert.)	186x136x35	550	1x560
3	**173083**	Vaschetta in cartone	Bianco	140163/187026 (vert.)	186x136x45	720	1x520

*No. 1 DF 15/DF25 cassette, 153432 (2 cav.) anche disponibile

1

2

3

NUOVO

RICICLARE DIVENTA FACILE CON LE VASCHETTE FORUM

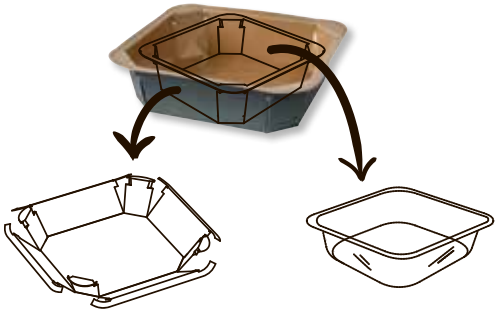

Prodotto con cartone certificato FSC®

Fatto a partire di plastica

POLARDELI

DESIGN MINIMALISTA. MASSIMA PERFORMANCE.

Le scatole Polardeli offrono un nuovo punto di vista sul packaging consapevole. Ideali per la gastronomia, proteggono i cibi refrigerati mentre il PET riciclato trasparente li rende molto allettanti e gradevoli alla vista. Inoltre offrono funzionalità di alto livello e sono compatibili con le sigillatrici e i coperchi Duniform®.

▶ **GUARDA IL VIDEO**

Guarda il video Polardeli su **Duni.com/Polardeli**

POLARDELI

- rPET trasparente e brillante
- Ideale per gastronomia e generi alimentari
- Coperchi adatti per l'impilamento perfetto
- Fino al 100% RPET

Materiale: rPET -40 °C to +70 °C

No	Codice	Descrizione	Cassette	Pellicole DuniForm®	Dimensioni (mm) LxlxA	Vol (ml)	Qtà./Cart.
1	187030	Polardeli Mini	187027 DF10/20 (4 cavities) 187037 DF15/25 (6 cavities)	162800	102x80x24	100	1x720
2	187031	Polardeli Petit	187028 DF10/20 (1 cavities) 187036 DF15/25 (2 cavities)	162800	175x115x29	300	1x780
3	187032	Polardeli Medio	187028 DF10/20 (1 cavities) 187036 DF15/25 (2 cavities)	162800	175x115x48	500	1x576
4	187033	Polardeli Grand	187028 DF10/20 (1 cavities) 187036 DF15/25 (2 cavities)	162800	175x115x69	750	1x450
5	187034	Coperchio per Polardeli Mini	-	-	108x86x18	-	1x630
6	187035	Coperchio per Polardeli Petit / Medio / Grand	-	-	181x121x18	-	1x625

1

2

3

4

5

6

VASCHETTA PER PANINI IN RPET

- Sigillatura completa dei sandwich per stenderne la durata sullo scaffale
- Realizzante in rPET transparente ecosostenibile
- Massima igiene e appetibilità dei cibi
- Utilizzabili per il confezionamento in atmosfera controllata (MAP) conmacchinari Duniform®

Materiale: rPET max +70°C

No	Codice	Descrizione	Comp	Colore	Materiale	Cassette	Dimensioni (mm) LxlxA	Vol (ml)	Qtà./ Cart.
1	185894	Vaschetta Sandwich L	1	Transparente	RPET	186166 DF10 (2 cav.), 186165 DF15/25 (3 cav.)	181x96x85	570	1x1200

1

BIOPLASTICA – VASCHETTE

- Risorsa rinnovabile
- Riciclabile
- MAP disponibili

Materiale: Bioplastica -20°C a +120°C.
Temp (Tempo): +120°C <60min, +100°C <120min, +70°C <240min, +40°C <10 giorni

No	Codice	Descrizione	Comp	Colore	Cassette DF10/20*	Dimensioni LxlxA (mm)	Vol (ml)	Qtà./Cart.
1	**175298**	Caterline Vaschette	1	Bianco	140162	227x178x32	920	1x216
2	**175299**	Caterline Vaschette	1	Bianco	140162	227x178x40	1115	1x216
3	**173718**	Caterline Vaschette	1	Bianco	140162	227x178x50	1345	1x216
4	**173719**	Caterline Vaschette	2	Bianco	159176	227x178x50	645/540	1x216
5	**173720**	Caterline Vaschette	3	Bianco	159177	227x178x50	530/325/235	1x216

*No. 1,–3 DF15/25 cassette, 153432 (2 cav.) anche disponibile
No. 4 DF15/25 cassette, 163449 (2 cav.) anche disponibile
No. 5 DF15/25 cassette, 163450 (2 cav.) anche disponibile

1

2

3

4

5

BIOPLASTICA – VASCHETTE TAKE-AWAY

- Risorsa rinnovabile
- Riciclabile
- MAP disponibili

Materiale: Bioplastica -20°C a +120°C
Temp (Tempo): +120°C (1 h), +70°C(4h), +40°C (10 giorni), -20°C (illimitato)

No	Codice	Descrizione	Comp	Colore	Cassette DF10/20*	Dimensioni LxlxA (mm)	Vol (ml)	Qtà./Cart.
1	**171149**	Vaschetta Take-Away	1	Bianco	150020	250x159x43	1100	1x246
2	**171150**	Vaschetta Take-Away	2	Bianco	150021	250x159x45	700/400	1x246
3	**171151**	Vaschetta Take-Away	3	Bianco	150022	250x159x48	550/350/200	1x246

*No. 1 DF15 / DF25 cassette, 165911 (2 cav.) anche disponibile.
No. 2 DF15 / DF25 cassette, 182975 (2 cav.) anche disponibile.
No. 3 DF15 / DF25 cassette, 173050 (2 cav.) anche disponibile.

1

2

3

VASCHETTE MENU IN CPET (RICICLATO)

• Materiale riciclato al 100%

Materiale: CPET -40°C a +220°C.
Temp (Tempo): +220°C (2 ore), +70°C (4 ore), +40°C (10 giorni), -40°C (illimitato)

BioPak It doesn't cost the earth — MICRO, OVEN, SEALABLE

No	Codice	Descrizione	Comp	Colore	Cassette	Dimensioni LxlxA (mm)	Volume (ml)	Qtà./ Cart.
1	**115495**	Vaschetta	1	Nero	140162 DF10/20, 153432 DF15/25 (2 cav.)	225x175x34	960	1x300
2	**115494**	Vaschetta	1	Bianco	140162 DF10/20, 153432 DF15/25 (2 cav.)	225x175x34	960	1x300
3	**122018**	Vaschetta	1	Nero	140162 DF10/20, 153432 DF15/25 (2 cav.)	225x175x43	1200	1x300
4	**115503**	Vaschetta	1	Bianco	140162 DF10/20, 153432 DF15/25 (2 cav.)	225x175x43	1200	1x300
5	**153414**	Vaschetta	1	Nero	140162 DF10/20, 153432 DF15/25 (2 cav.)	225x175x54	1500	1x270
6	**153422**	Vaschetta	1	Bianco	140162 DF10/20, 153432 DF15/25 (2 cav.)	225x175x54	1500	1x270
7	**151305**	Vaschetta	2	Nero	140160 DF10/20, 153433 DF15/25 (2 cav.)	225x175x35	515/370	1x250
8	**151306**	Vaschetta	2	Bianco	140160 DF10/20, 153433 DF15/25 (2 cav.)	225x175x35	515/370	1x250
9	**115505**	Vaschetta	2	Nero	140160 DF10/20, 153433 DF15/25 (2 cav.)	225x175x43	655/455	1x300
10	**115504**	Vaschetta	2	Bianco	140160 DF10/20, 153433 DF15/25 (2 cav.)	225x175x43	655/455	1x300
11	**151307**	Vaschetta	3	Nero	140158 DF10/20, 152440 DF15/25 (2 cav.)	225x175x34	430/225/165	1x250
12	**115506**	Vaschetta	3	Nero	140158 DF10/20, 152440 DF15/25 (2 cav.)	225x175x43	525/275/205	1x300
13	**132346**	Vaschetta	3	Bianco	140158 DF10/20, 152440 DF15/25 (2 cav.)	225x175x43	525/275/205	1x300

PP – COPERCHIO PER VASCHETTE CPET

Materiale: PP -20°C a +100°C.
Temp (Tempo): +100°C <120min, +70°C <120min, +40°C <10 giorni

No	Codice	Descrizione	Colore	Dimensioni LxlxA (mm)	Qtà./ Cart.
1	**196780**	Coperchio per vaschetta CPET 1 scomp.	Transparente	232x182x17	1x210

VASCHETTE IN CPET (RICICLATO) PICCOLE PORZIONI

• Vaschette in materiale riciclato al 100%

Materiale: CPET -40°C a +220°C
Temp (Tempo): +220°C (2 ore), +70°C (4 ore), +40°C (10 giorni), -40°C (illimitato)

BioPak It doesn't cost the earth — MICRO, OVEN, SEALABLE

No.	Codice	Descrizione	Colore	Cassette DF10/20	Dimensioni LxlxA (mm)	Vol (ml)	Qtà./Cart.
1	**157356**	Vaschetta piccola porzione	Nero	182540 (2 cav.)	160x103x35	370	1x750
2	**115483**	Vaschetta piccola porzione	Nero	140249 (2 cav.)	171x127x35	510	1x900
3	**115482**	Vaschetta piccola porzione	Bianco	140249 (2 cav.)	171x127x35	510	1x900
4	**148217**	Vaschetta piccola porzione	Nero	140249 (2 cav.)	171x127x50	670	1x840
5	**198043**	Small Portion Tray	White	140249 (2 cav.)	171x127x50	670	1x840
6	**151304**	Vaschetta piccola porzione	Nero	140163/187026 (lunga)	187x137x34	600	1x520
7	**151375**	Vaschetta piccola porzione	Nero	140163/187026 (lunga)	187x137x40	700	1x480
8	**159111**	PP Coperchio per 151304/151375	Transparente	-	190x138x14	-	1x480
9	**115491**	Vaschetta piccola porzione	Bianco	140164*	188x119x54	760	1x480

*No. 8 DF10/20 cassette, 140169 (2 cav.), anche disponibile

1

2

3

4

5

6

7

8

9

PP/MINERALE - DUNIFORM® PEARL

- Utilizzabile con le macchine Duniform® da DF32F a DF44*
- Una vasta scelta di coperchi e pellicole sigillanti
- Pellicole sigillanti personalizzabili
- Taglio preciso della pellicola sigillante intorno al bordo

Materiale: PP/MIN -20°C a +120°C
Temp (Tempo): +120°C (1 ore), +70°C (4h), +40°C (10 giorni), -20°C (illimitato)

No.	Codice	Descrizione	Comp	Colore	Cassette DF15/25**	Dimensioni ØxH (mm)	Vol (ml)	Qtà./Cart.
1	**176398**	Pearl M1	1	Nero	182654 (1 cav.)	Ø220x42	990	1x320
2	**176397**	Pearl M2	2	Nero	182654 (1 cav.)	Ø220x42	525/350	1x300
3	**176396**	Pearl L1	1	Nero	182653 (1 cav.)	Ø250x42	1390	1x350
4	**176395**	Pearl L2	2	Nero	182653 (1 cav.)	Ø250x42	750/490	1x300
5	**176394**	Pearl L3	3	Nero	182653 (1 cav.)	Ø250x42	590/370/238	1x300
6	**176399**	Coperchio in PP per 176398/176397	-	Transparente-		Ø257	–	1x220
7	**176400**	Coperchio in PP per 176394-176396	-	Transparente-		Ø289	–	1x240

*Taglio a forma disponibile.
**Solo i bordi esterni verranno sigillati

PP/MINERALE – VASCHETTE TAKE-AWAY

Materiale: PP -20°C a +120°C
PP/MIN: -20°C a +120°C
Temp (Tempo): +120°C (1 ore), +70°C (4h), +40°C (10 giorni), -20°C (illimitato)

No.	Codice	Descrizione	Comp	Colore	Cassette DF10/20*	Materiale	Dimensioni LxlxA (mm)	Vol (ml)	Qtà./Cart.
1	**161149**	Vaschetta Take-Away	1	Nero	150020	PP/MIN	250x159x43	1100	1x246
2	**155054**	Vaschetta Take-Away	1	Bianco	150020	PP	250x159x43	1100	1x246
3	**154063**	Vaschetta Take-Away	1	Nero	150020	PP	250x159x55	1400	1x228
4	**154486**	Vaschetta Take-Away	1	Bianco	150020	PP	250x159x55	1400	1x228
5	**154064**	Vaschetta Take-Away	1	Nero	150020	PP	250x159x70	1750	1x220
6	**154487**	Vaschetta Take-Away	1	Bianco	150020	PP	250x159x70	1750	1x220
7	**161150**	Vaschetta Take-Away	2	Nero	150021	PP/MIN	250x159x45	700/400	1x246
8	**155055**	Vaschetta Take-Away	2	Bianco	150021	PP	250x159x45	700/400	1x246
9	**161151**	Vaschetta Take-Away	3	Nero	150022	PP/MIN	250x159x48	550/350/200	1x246
10	**155056**	Vaschetta Take-Away	3	Bianco	150022	PP	250x159x48	550/350/200	1x246
11	**154755**	Vaschetta Take-Away	5	Nero	155621	PP	250x159x46	85/115/180/270/290	1x240
12	**161164**	Small Vaschetta Take-Away	1	Nero	161171	PP/MIN	215x148x41	900	1x336
13	**161165**	Small Vaschetta Take-Away	2	Nero	161172	PP/MIN	215x148x47	500/400	1x332

*No. 1–6 DF15/DF25 cassette, 165911 (2 cav.)anche disponibile.
No. 7–8 DF15/DF25 cassette, 182975 (2 cav.) anche disponibile.
No. 9–10 DF15/DF25 cassette, 173050 (2 cav.) anche disponibile.
No. 12 DF15/DF25 cassette, 165913 (2 cav.) anche disponibile.
No. 13 DF15/25 cassette, 173051 (2 cav.) anche disponibile.

1

2

3

4

5

6

7

8

9

10

11

12

13

APET – COPERCHIO PER VASCHETTE TAKE-AWAY

1

Materiale: APET -40°C a +70°C
Temp (Tempo): +70°C (2 ore), +40°C (10 giorni), -40°C (illimitato)

No	Codice	Descrizione	Colore	Dimensioni LxlxA (mm)	Qtà./ Cart.
1	**155620**	Coperchio per vaschette Take-Away	Transparente	256x163x12	1x246

PP – VASCHETTE HMR

1

2

3

4

Materiale: PP -20°C a +120°C
Temp (Tempo): +120°C (1 ore), +100°C (2 ore), +70°C (2 ore), +40°C (10 giorni), -20°C (illimitato)

MICRO SEALABLE

No.	Codice	Descrizione	Comp	Colore	Cassette DF10/20*	Dimensioni (mm) LxlxA	Vol (ml)	Qtà./ Cart.
1	**171000**	Vaschetta HMR	1	Nero	140156	215x148x40	840	1x328
2	**171001**	Vaschetta HMR	1	Bianco	140156	215x148x40	840	1x328
3	**196520**	Vaschetta HMR	1	Transparente	140156	215x148x40	840	1x328
4	**171002**	Vaschetta HMR	1	Nero	140156	215x148x50	1035	1x312
5	**171003**	Vaschetta HMR	1	Bianco	140156	215x148x50	1035	1x312
6	**196519**	Vaschetta HMR	1	Transparente	140156	215x148x50	1035	1x312
7	**171004**	Vaschetta HMR	1	Nero	140156	215x148x70	1395	1x232
8	**171005**	Vaschetta HMR	2	Nero	140155	215x148x50	540/400	1x312
9	**171006**	Vaschetta HMR	2	Bianco	140155	215x148x50	540/400	1x312

* Cassetta n. 1-7 DF15/DF25, 152415 (2 scompartimenti) disponibile.
Cassetta n. 8-9 DF15/25, 172698 (2 scompartimenti) disponibile.

5

6

7

8

9

APET – COPERCHIO PER VASCHETTE HMR

1

Materiale: APET -40°C a +70°C
Temp (Tempo): +70°C (2 ore), +40°C (10 giorni), -40°C (illimitato)

STACKABLE

No.	Codice	Descrizione	Colore	Dimensioni LxlxA (mm)	Qtà./Cart.
1	**175050**	Coperchio per vaschette HMR	Transparente	221x154x14	1x312

PP – VASCHETTE CATERLINE

Materiale: PP -20°C a +120°C
Temp (Tempo): +120°C (1 ore), +100°C (2 ore), +70°C (4h), +40°C (10 giorni), -20°C (illimitato)

MICRO SEALABLE

No.	Codice	Descrizione	Comp	Colore	Cassette DF10/20*	Dimensioni (mm) LxlxA	Vol (ml)	Qtà./ Cart.
1	**162146**	Vaschetta Caterline	1	Nero	140162	227x178x32	920	1x216
2	**159179**	Vaschetta Caterline	1	Bianco	140162	227x178x32	920	1x216
3	**162150**	Vaschetta Caterline	1	Nero	140162	227x178x40	1115	1x216
4	**162153**	Vaschetta Caterline	1	Bianco	140162	227x178x40	1115	1x216
5	**160063**	Vaschetta Caterline	1	Nero	140162	227x178x50	1345	1x216
6	**162343**	Vaschetta Caterline	1	Bianco	140162	227x178x50	1345	1x216
7	**162147**	Vaschetta Caterline	2	Nero	159176	227x178x32	440/370	1x216
8	**159180**	Vaschetta Caterline	2	Bianco	159176	227x178x32	440/370	1x216
9	**162151**	Vaschetta Caterline	2	Nero	159176	227x178x40	550/480	1x216
10	**162154**	Vaschetta Caterline	2	Bianco	159176	227x178x40	550/480	1x216
11	**160064**	Vaschetta Caterline	2	Nero	159176	227x178x50	645/540	1x216
12	**162344**	Vaschetta Caterline	2	Bianco	159176	227x178x50	645/540	1x216
13	**162303**	Vaschetta Caterline	3	Nero	159177	227x178x32	350/225/170	1x216
14	**159178**	Vaschetta Caterline	3	Bianco	159177	227x178x32	350/225/170	1x216
15	**162152**	Vaschetta Caterline	3	Nero	159177	227x178x40	445/280/205	1x216
16	**162155**	Vaschetta Caterline	3	Bianco	159177	227x178x40	445/280/205	1x216
17	**160065**	Vaschetta Caterline	3	Nero	159177	227x178x50	530/325/235	1x216
18	**162345**	Vaschetta Caterline	3	Bianco	159177	227x178x50	530/325/235	1x216

*No. 1-6 DF15 / DF25 cassette, 153432 (2 cav.), anche disponibile
No. 7-12 DF15 / DF25 cassette, 163449 (2 cav.), anche disponibile
No. 13-18 DF15 / DF25 cassette, 163450 (2 cav.), anche disponibile

APET – COPERCHIO PER VASCHETTE CATERLINE

Materiale: APET da -40°C a +70°C, PP da -20°C a +120°C
Temperatura (tempo): APET +70°C (2 ore), +40°C (10 giorni), PP 120°C (1 ora), +100°C (2 ore), +70°C (4 ore), +40°C (10 giorni)

STACKABLE

No.	Codice	Descrizione	Materiale	Colore	Dimensioni (mm) LxlxA	Qtà./ Cart.
1	**171200**	Coperchio per vaschette Caterline	APET	Transparente	232x183x16	1x372
2	**185994**	Coperchio per vaschette Caterline	PP	Transparente	240x190x20	1x126

PP/MINERALE - VASCHETTE 1/4 GN MENU

Materiale: PP/MIN -20°C a +120°C.
Temp (Tempo): +120°C <60min, +100°C <30min, +70°C <240min, +40°C <10 giorni

No.	Codice	Descrizione	Comp	Colore	Cassette DF10/20*	Dimensioni LxlxA (mm)	Vol (ml)	Qtà./Cart.
1	**181900**	Vaschetta 1/4 GN Menu	1	Nero	140149	263x161x40	1165	1x225
2	**181901**	Vaschetta 1/4 GN Menu	1	Bianco	140149	263x161x40	1165	1x225
3	**181902**	Vaschetta 1/4 GN Menu	2	Nero	140150	263x161x43	630/490	1x225
4	**181903**	Vaschetta 1/4 GN Menu	2	Bianco	140150	263x161x43	630/490	1x225
5	**181904**	Vaschetta 1/4 GN Menu	3	Nero	140151	263x161x45	5490/370/200	1x225
6	**181905**	Vaschetta 1/4 GN Menu	3	Bianco	140151	263x161x45	490/370/200	1x225
7	**181906**	Coperchio in PP per vaschette 1/4 GN Menu	-	Transparente	-	272x173	-	1x225

*DF15/25 cassette, 152407 (2 cav.), anche disponibile.

1 2

3 4

5 6

7

CIOTOLE PER MINESTRA

• Maniglie che evitano di scottarsi le mani

Materiale: PP/MIN -20°C a +120°C
PP: -20°C a +120°C
Temp (Tempo): +120°C (1 ore), +70°C (4h), +40°C (10 giorni), -20°C (illimitato)

No.	Codice	Descrizione	Colore	Materiale	Cassette DF10/20*	Size(mm) LxWxH	Vol (ml)	Qtà./ Cart.
1	**177907**	Ciotola per minestra	Nero	PP/MIN	148354	153x153x45	350	1x480
2	**177908**	Ciotola per minestra	Nero	PP/MIN	148354	153x153x60	500	1x480
3	**177909**	Ciotola per minestra	Nero	PP/MIN	148354	153x153x70	650	1x480
4	**177910**	Coperchio per 177907, 177908, 177909	Transparente	PP	-	159x159x22	-	1x480

* DF15/DF25 cassette, 168939 (2 cav.), anche disponibile

1

2

3

4

APET - VASCHETTE

Materiale: APET -40°C a +70°C
Temp (Tempo): +70°C (2 ore), +40°C (10 giorni), -40°C (illimitato)

No.	Codice	Descrizione	Comp	Colore	Cassette DF10/20*	Size (mm) LxWxH	Vol (ml)	Qtà./ Cart.
1	**112060**	Vaschetta per panino	1	Transparente	140157	260x110x68	1150	5x70

*DF15/DF25 cassette, 152414 (3 cav.), anche disponibile

1

PP – VASCHETTE CONTORNI

Materiale: PP -20°C a +120°C
Temp (Tempo): +120°C (1 ore), +70°C (4h), +40°C (10 giorni), -20°C (illimitato)

No.	Codice	Descrizione	Comp	Colore	Cassette DF10/20	Dimensioni LxlxA (mm)	Vol (ml)	Qtà./Cart.
1	**758512**	Vaschetta contorno	1	Nero	140152 (2 cav.)*	138x114x35	350	1x300
2	**758510**	Vaschetta contorno	1	Bianco	140152 (2 cav.)*	138x114x35	350	1x300
3	**758516**	Vaschetta contorno	1	Transparente	140152 (2 cav.)*	138x114x35	350	1x300
4	**758002**	Vaschetta contorno	1	Nero	140152 (2 cav.)*	138x114x53	470	1x300
5	**758000**	Vaschetta contorno	1	Bianco	140152 (2 cav.)*	138x114x53	470	1x300
6	**758006**	Vaschetta contorno	1	Transparente	140152 (2 cav.)*	138x114x53	470	1x300
7	**758602**	Vaschetta contorno	1	Nero	140152 (2 cav.)*	138x114x70	630	1x276
8	**758601**	Vaschetta contorno	1	Bianco	140152 (2 cav.)*	138x114x70	630	1x276
9	**758606**	Vaschetta contorno	1	Transparente	140152 (2 cav.)*	138x114x70	630	1x276
10	**757502**	Vaschetta contorno	2	Nero	140153 (2 cav.)	138x114x53	220/140	1x480
11	**757501**	Vaschetta contorno	2	Bianco	140153 (2 cav.)	138x114x53	220/140	1x480
12	**757506**	Vaschetta contorno	2	Transparente	140153 (2 cav.)	138x114x53	220/140	1x480
13	**182376**	Coperchio per vaschette contorno		Transparente	-	140x122	-	1x900

* No. 1–9 DF15 / DF25 cassette, 152411 (4 cav.), anche disponibile.

PP – VASCHETTE 1/6 & 1/4 GN

Materiale: PP -20°C a +120°C
Temp (Tempo): +120°C (1 ore), +100°C (2 ore), +70°C (2 ore), +40°C (10 giorni), -20°C (illimitato)

MICRO SEALABLE

No.	Codice	Descrizione	Colore	Cassette DF15/25*	Dimensioni LxlxA (mm)	Vol (ml)	Qtà./Cart.
1	**171807**	Vaschetta 1/6 GN	Nero	171941 (2 cav.)	176x162x60	1000	1x318
2	**171808**	Vaschetta 1/6 GN	Nero	171941 (2 cav.)	176x162x100	1600	1x300
3	**152345**	Vaschetta 1/4 GN	Nero	DF15 168940 / DF25 147611 (2 cav.)	265x161x60	1650	1x200
4	**152344**	Vaschetta 1/4 GN	Bianco	DF15 168940 / DF25 147611 (2 cav.)	265x161x60	1650	1x200
5	**115580**	Vaschetta 1/4 GN	Nero	DF15 168940 / DF25 147611 (2 cav.)	265x161x80	2000	1x200
6	**117100**	Vaschetta 1/4 GN	Nero	DF15 168940 / DF25 147611 (2 cav.)	265x161x100	2600	1x192
7	**740102**	Vaschetta 1/4 GN	Nero	152407 (2 cav.)	265x162x50	1500	1x200
8	**740100**	Vaschetta 1/4 GN	Bianco	152407 (2 cav.)	265x162x50	1500	1x200
9	**740202**	Vaschetta 1/4 GN	Nero	152407 (2 cav.)	265x162x70	2000	1x150
10	**740200**	Vaschetta 1/4 GN	Bianco	152407 (2 cav.)	265x162x70	2000	1x150
11	**150260**	Vaschetta 1/4 GN	Transparente	152407 (2 cav.)	265x162x70	2000	1x150

* No. 1 DF10/20 cassette, 171940, anche disponibile
No. 2 DF10 cassette, 171940, anche disponibile
No. 3–4 DF10/20 cassette, 147609, anche disponibile
No. 5–6 DF10 cassette, 147609, anche disponibile
No. 7–11 DF10/20 cassette, 140149, anche disponibile

1

2

3

4

5

6

7

8

9

10

11

PP – VASCHETTE 1/1, 1/2 & 1/3 GN

Materiale: PP -20°C a +120°C
PP/MIN -20°C a +120°C
Temp (Tempo): +120°C (1 ore), +70°C (2 ore), +40°C (10 giorni), -20°C (illimitato)

No.	Codice	Descrizione	Comp	Colore	Cassette DF15/25	Materiale	Dimensioni LxlxA (mm)	Vol (ml)	Qtà./Cart.
1	**166879**	Vaschetta 1/3 GN	1	Nero	150023	PP	325x176x65	2500	1x144
2	**142529**	Vaschetta 1/3 GN	1	Bianco	150023	PP	325x176x65	2500	1x144
3	**133726**	Vaschetta 1/2 GN	1	Nero	141550	PP	325x265x40	2700	1x100
4	**114040**	Vaschetta 1/2 GN	1	Bianco	141550	PP	325x265x40	2700	1x100
5	**168629**	Vaschetta 1/2 GN	1	Nero	141550	PP	325x265x50	3400	1x100
6	**114050**	Vaschetta 1/2 GN	1	Bianco	141550	PP	325x265x50	3400	1x100
7	**161152**	Vaschetta 1/2 GN	1	Nero	141550	PP/MIN	325x265x60	4000	1x100
8	**114060**	Vaschetta 1/2 GN	1	Bianco	141550	PP	325x265x60	4000	1x100
9	**115543**	Vaschetta 1/2 GN	1	Nero	141550	PP	325x265x80	5000	1x96
10	**114080**	Vaschetta 1/2 GN	1	Bianco	141550	PP	325x265x80	5000	1x96
11	**115544**	Vaschetta 1/2 GN	1	Nero	141550	PP	325x265x100	6300	1x92
12	**114100**	Vaschetta 1/2 GN	1	Bianco	141550	PP	325x265x100	6300	1x92
13	**171654**	Vaschetta 1/2 GN	2	Nero	141550	PP	325x265x50	2x1600	1x100
14	**166027**	Vaschetta 1/1 GN	1	Nero	Non piombabile	PP	530x325x60	8175	1x48

1

2

3

4

5

6

7

8

9

10

11

12

13

14

APET – COPERCHI PER VASCHETTE 1/1 & 1/2 GN

Materiale: APET -40°C a +70°C
Temp (Tempo): +70°C (2 ore), +40°C (10 giorni), -40°C (illimitato)

No.	Codice	Descrizione	Colore	Dimensioni LxlxA (mm)	Qtà./ Cart.
1	**160801**	Coperchio per vaschette 1/2 GN	Transparente	325x266	1x60
2	**166026**	Coperchio per vaschetta 1/1 GN	Transparente	530x325	1x32

1

2

VASCHETTE IN CPET (RICICLATO) 1/3 E 1/2 GN

Materiale: CPET -40°C a +220°C
Temp (Tempo): +220°C (2 ore), +70°C (4 ore), +40°C (10 giorni), -40°C (illimitato)

BioPak It doesn't cost the earth — MICRO, OVEN, SEALABLE

No.	Codice	Descrizione	Colore	Cassette DF15/25	Dimensioni LxlxA (mm)	Vol (ml)	Qtà./Cart.
1	**171806***	1/3 GN Vaschette	Nero	150023	325x176x60	2400	1x174
2	**115511**	1/2 GN Vaschette	Nero	141550	325x265x50	3350	1x90
3	**159586***	1/2 GN Vaschette	Bianco	141550	325x265x50	3350	1x116
4	**176602***	1/2 GN Vaschette	Bianco	141550	325x265x60	3900	1x124
5	**131280***	1/2 GN Vaschette	Nero	141550	325x265x79	5100	1x80
6	**103726***	1/2 GN Vaschette	Bianco	141550	325x265x79	5100	1x80

** Materiale riciclato al 100%*

1

2

3

4

5

6

FILM CHE PROMUOVONO IL TUO BUSINESS

Se vuoi che il tuo cibo appaia delizioso, incoraggia gli acquisti d'impulso e assicurati di avere, vestibilità sicura, senza perdite, i film Duniform® spuntano le scatole. Puoi scegliere tra film in PP, PET e Universali. Questi sono cristallini e possono essere specificati per prevenire l'appannamento. Ancora meglio, possono essere personalizzati, rendendo il tuo packaging un potente strumento promozionale.

MASSIMIZZARE IMPATTO SULLE MENSOLE

SIGILLO SICURO, APERTURE FACILE

PERSONALIZZA IL TUO FILM

"Nel mondo globalizzato di oggi, c'è una crescente domanda di individualizzazione. La personalizzazione dei film offre un modo semplice ed economico per soddisfare questa esigenza e costruire il tuo marchio. Il nostro team di personalizzazione può organizzare questo per te."

PELLICOLA SIGILLANTE PER VASCHETTE IN FIBRA MENU

No	Codice	Tempo di cottura mass. °C	T° di sigillatura	DF 10	DF 20	DF 15/ 25	DF 22	DF 32	DF 36	DF 44	DF 46	Spessore µm	Taglio mm x m	Qtà/ Cartt.
1	**196585**	220 (60min)	110-140°C	•	•	•	•	-	-	-	-	30	185x400	1
2	**196586**	220 (60min)	110-140°C	-	-	•	-	•	-	-	-	30	272x400	1

PELLICOLE PER VASCHETTE PP

No.	Codice	Tempo di cottura mass. °C	T° di sigillatura	DF 10	DF 20	DF 15/ 25	DF 22	DF 32	DF 36	DF 44	DF 46	Spessore µm	Taglio mm x m	Rotolo Ø mm	Qtà/ Cart.	
1	**147974**	100 (30min)	150 – 180°C	•	•	•	•	-	-	-	-	60	154x250	174	1	
2	**147975**	100 (30min)	150 – 180°C	•	•	•	•	-	-	-	-	60	172x250	174	1	
3	**147910**	100 (30min)	150 – 180°C	•	•	•	•	-	-	-	-	60	185x250	174	1	
4	**108078**	100 (30min)	150 – 180°C	-	-	•*	•	•	-	-	-	60	230x500	227	1	
5	**107074**	100 (30min)	150 – 180°C	-	-	•*	-	•	-	-	-	60	272x500	227	1	
6	**107075**	100 (30min)	150 – 180°C	-	-	-	-	•	•	•	•	60	340x500	227	1	
7	**107073**	100 (30min)	150 – 180°C	-	-	-	-	•	•	•	•	60	380x500	227	1	
8	**191010**	100 (30min)	150 – 180°C	-	-	-	-	•	•	•	•	60	390x500	227	1	
9	**151548**	100 (30min)	150 – 180°C	-	-	-	-	-	-	•	•	60	415x500	227	1	
10	**182539**	100 (30min)	150 – 180°C	-	-	-	-	-	-	•	•	60	430x250	227	1	**Nuovo**

* Solo con il rotolo perforatore

PELLICOLE PER VASCHETTE PET

No.	Codice	Tempo di cottura mass. °C	T° di sigillatura	DF 10	DF 20	DF 15/ 25	DF 22	DF 32	DF 36	DF 44	DF 46	Spessore µm	Taglio mm x m	Rotolo Ø mm	Qtà/ Cart.	
1	**162792**	210 (30min)	160 – 250°C	•	•	•	•	-	-	-	-	40	115x400	175	1	
2	**162800**	210 (30min)	160 – 250°C	•	•	•	•	-	-	-	-	40	185x400	175	1	
3	**162801**	210 (30min)	160 – 250°C	-	-	•	•	•	-	-	-	40	240x400	175	1	
4	**162802**	210 (30min)	160 – 250°C	-	-	•	-	•	-	-	-	40	272x400	175	1	
5	**162804**	210 (30min)	160 – 250°C	-	-	-	-	•	•	•	•	40	340x400	175	1	
6	**162805**	210 (30min)	160 – 250°C	-	-	-	-	•	•	•	•	40	380x400	175	1	
7	**162806**	210 (30min)	160 – 250°C	-	-	-	-	•	•	•	•	40	390x400	175	1	
8	**162807**	210 (30min)	160 – 250°C	-	-	-	-	-	-	•	•	40	410x400	175	1	
9	**198390**	210 (30min)	160 – 250°C	-	-	-	-	-	-	•	•	40	415X400	175	1	**Nuovo**
10	**162808**	210 (30min)	160 – 250°C	-	-	-	-	-	-	•	•	40	446x400	175	1	

PELLICOLE UNIVERSALI PER VASCHETTE

No.	Codice	Tempo di cottura mass. °C	T° di sigillatura	DF 10	DF 20	DF 15/ 25	DF 22	DF 32	DF 36	DF 44	DF 46	Spessore µm	Taglio mm x m	Rotolo Ø mm	Qtà/ Cart.
1	**159847**	180 (30min)	140 – 210°C	•	•	•	•	-	-	-	-	42	154x400	177	1
2	**174553**	180 (30min)	140 – 210°C	•	•	•	•	-	-	-	-	42	172x400	177	1
3	**159848**	180 (30min)	140 – 210°C	•	•	•	•	-	-	-	-	42	185x400	177	1
4	**159849**	180 (30min)	140 – 210°C	-	-	•	•	•	-	-	-	42	230x400	177	1
5	**159850**	180 (30min)	140 – 210°C	-	-	•	-	•	-	-	-	42	272x400	177	1
6	**159851**	180 (30min)	140 – 210°C	-	-	-	-	•	•	•	•	42	340x400	177	1
7	**159843**	180 (30min)	140 – 210°C	-	-	-	-	•	•	•	•	42	380x400	177	1
8	**159844**	180 (30min)	140 – 210°C	-	-	-	-	•	•	•	•	42	390x400	177	1
9	**159845**	180 (30min)	140 – 210°C	-	-	-	-	-	-	•	•	42	415x400	177	1
10	**159846**	180 (30min)	140 – 210°C	-	-	-	-	-	-	•	•	42	445x400	177	1

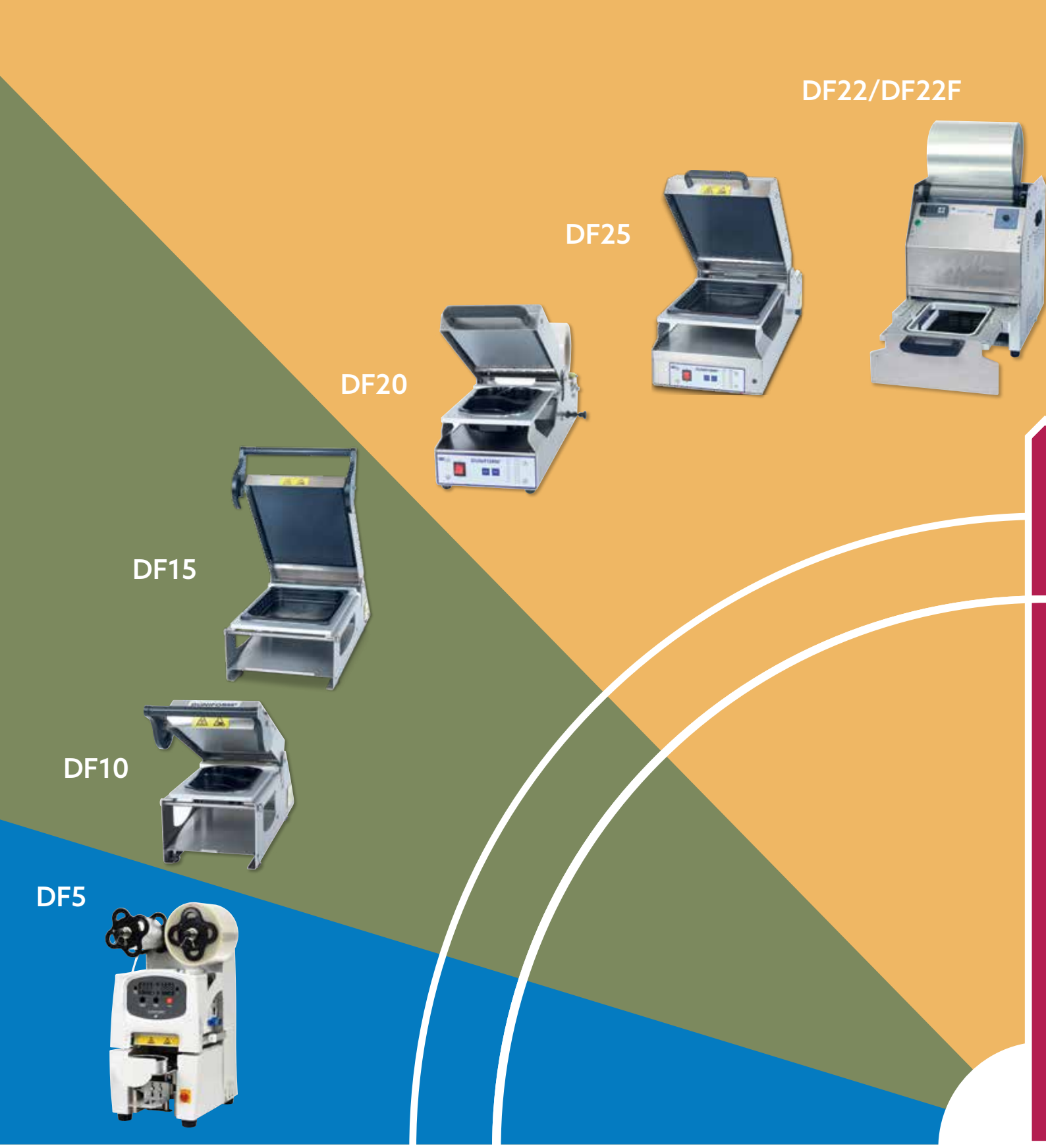

UNA MACCHINA PER OGNI ESIGENZA

Il nostro team interno può aiutarti a scegliere la macchina Duniform® ottimale per la tua azienda. Mentre ogni macchina si adatta alle diverse aziende - da piccoli negozi a marchi alimentari con scala industriale - sono tutti progettati con semplicità. Qualunque modello tu scelga, le cassette possono essere cambiate in un istante.

PER BICCHIERI
I tuoi bicchieri e ciotole sigillati rapidamente e con stile.

DF32/DF32F

DF36

DF44

DF46

MANUALE
Basta sollevare e chiudere il coperchio per sigillare il vassoio riempito.

SEMIAUTOMATICO
Posizionare il vassoio pieno nella cassetta e la macchina fa il resto.

COMPLETAMENTE AUTOMATICO
La macchina sigilla i vassoi ed è capace di produrre grandi volumi.

MACCHINE

Nella sua offerta, Duni propne diverse macchine sigillatrici Duniform®. Potrai sempre trovare la soluzione per il confezionamento sigillato ideale per le tue esigenze e per il tuo budget.

Informazioni generali	DF5	DF10	DF15	DF20	DF25	DF22	DF22F
Codice	700076	700080	163140	700095	700090	163141	164795
Peso della macchina	22 kg	13 kg	25 kg	20 kg	43 kg	30 kg	30 kg
Peso della cassette	0,5 kg	0,5 kg	2,5 kg	0,5 kg	2,5 kg	1,0 kg	1,0 kg
Potenza elettrica	220 V~, AC 50/60 Hz	230 V~, AC 50 Hz 10 A	230 V~, AC 50 Hz 10 A	230 V~, AC 50 Hz 10 A	230 V~, AC 50 Hz 10 A	230 V~, AC 50 Hz 10 A	230 V~, AC 50 Hz 10 A
Potenza elettrica	0,4 kW	0,7 kW	1,0 kW	0,75 kW	1 kW	0,8 kW	1,0 kW
Lunghezza dei cavi/ prese	2m/Monofase	2,5 m / Monofase	2,5 m / Monofase	2,5 m / Monofase	2 - 3 m / Monofase	2,0 m / Monofase	2,0 m/ Monofase
Interruttore		930 N	930 N	1003 N	1003 N	1400 N	1400 N
Capacità	6-10 cycles/ min	8 cycles/min	8 cycles/min	10 cycles/min	10 cycles/min	2 - 4 cycles/ min	2 - 4 cycles/ min
Tempo di preriscaldato	5-10 min	15 min	20 min	15 min	20 min	10 min	10 min
Dimensions	**DF5**	**DF10**	**DF15**	**DF20**	**DF25**	**DF22**	**DF22F**
Lunghezza	350 mm base	640 mm (con la manig-lia) 540 mm (base)	830 mm (con la manig-lia) 740 mm (base)	615 mm	760 mm	550 mm	550 mm
Larghezza	360 mm	240 mm	560 mm	220 mm	355 mm	325 mm	325 mm
Altezza	610 mm	260 mm (chiusa) 500 mm (aperta)	270 mm (chiusa) 660 mm (aperta)	220 mm (chiusa) 520 mm (aperta)	350 mm (chiusa) 650 mm (aperta)	450 mm	450 mm
Vaschette/Pellicole/Sigillatura	**DF5**	**DF10**	**DF15**	**DF20**	**DF25**	**DF22**	**DF22F**
Dimensioni massimi della vaschetta (Lunghezza x Larghezza x Profondità)	Ø 98 mm	265x175x100 mm (>¼ GN)	325x265x100 mm (½ GN)	265x175x70 mm (>¼ GN)	325x265x100 mm (½ GN)	230x280x100 mm (>¼ GN)	230x280x100 mm (>¼ GN)
Larghezza massima della pellicola	130 mm	185 mm	272 mm	185 mm	272 mm	240 mm	240 mm
Temperatura di sigilattura	max 200°C	max 210°C	max 210°C	max 190°C	max 180°C	max 210°C	max 210°C
Tecnica di sigilattura	Semi-automatica	Manuale	Manuale	Semi-automatica	Semi-automatica	Semi-automatica	Semi-automatica
MAP - Confezionamento in atmosfera controllata	-	-	-	-	-	-	-
Camera a depressione	-	-	-	-	-	-	-
Strumento di taglio	Si	-	-	-	-	-	Si

DF32	DF32F	DF36	DF44	DF46
160900	159788	191000	160901	163142
circa. 40 kg	circa. 40 kg	circa. 100 kg	circa. 190 kg	circa. 550 kg
circa. 1,5 – 2,5 kg	circa. 3 – 4 kg	circa. 3 – 4 kg	circa. 4 – 6 kg	circa. 3 – 5 kg
230 V~, AC 50/60 Hz	230 V~, AC 50/60 Hz	230 V~, AC 50/60 Hz	400 V~, AC 50/60 Hz	400 V~, AC 50/60 Hz
1,8 kW	1,8 kW	2,5 kW	4,3 kW	6,3 kW
2 m / Monofase	2 m / Monofase	1,5 m / Monofase	- / Trifase	- / Trifase
2000 N	2000 N	2000 N	7000 N	-
2 – 4 cicli/min.	2 – 4 cicli/min.	2 con MAP, 2 – 6 senza MAP	3 con MAP, 2 – 6 senza MAP	2-4 con MAP, 5–8 senza MAP
10 min	10 min	10 min	20 min	10 min
DF32	**DF32F**	**DF36**	**DF44**	**DF46**
550 mm	550 mm	650 mm	970 mm	2580 mm
475 mm	475 mm	530 mm	675 mm	905 mm
450 mm	450 mm	625 mm	1570 mm	1640 mm
DF32	**DF32F**	**DF36**	**DF44**	**DF46**
380x280x100 mm (>½ GN)	370x275x100 mm (>½ GN)	360x270x100 mm (>½ GN)	430x315x95 mm (>½ GN)	360x270x100 mm (>½ GN)
390 mm	390 mm	390 mm	470 mm	446 mm
max 200°C	max 200°C	max 200°C	max 200°C	max 200°C
Semi-automatica	Semi-automatica	Semi-automatica	Semi-automatica	Automatica
-	-	Si	Si	Si
-	-	1	1	1
-	Si	Si	Si	Si

DUNIFORM® DF5

MACCHINA SIGILLATRICHE PER BICCHIERI E CIOTOLE

La salute è ricchezza.
Non c'è da stupirsi che i consumatori di oggi scelgano sempre più spesso cibi e bevande salutari, serviti con la massima igiene: smoothie, succhi appena spremuti, frullati proteici e spuntini sani sono molto richiesti.
Allo stesso tempo, i clienti in tutto il mondo cercano soluzioni che proteggano anche il futuro del pianeta.
La nuova macchina Duniform® DF5 offre il meglio da entrambi i punti di vista: igiene ottimizzata, riduzione al minimo degli sprechi e massima efficienza.

"SIGILLATURA IGIENICA CHE MANTIENE LA FRESCHEZZA DEGLI ALIMENTI ED EVITA FUORIUSCITE, IDEALE PER CLIENTI FINALI E AZIENDE."

SWEET CUP

Materiale: BAGASSE/PLA: a +100°C
PLA max +40°C

No.	Codice	Descrizione	OK Compost	Colore	Materiale	Volume (ml)	Qtà/ Cart.	DF5 Cassette
1	**182533**	Tazza Sweet	*	Stampato	Bagasse	350	18x50	191377
2	**182534**	Tazza Sweet	*	Stampato	Bagasse	470	25x36	191377
3	**191668**	Coperchio piatto con tacca per 182533/182534		Transparente	PLA	-	12x75	-
4	**191669**	Coperchio cupola con buco per 182533/182534		Transparente	PLA	-	12x75	-
5	**192157**	Tazza Breeze	*	Stampato	Bagasse	350	18x50	191377
6	**192158**	Tazza Breeze	*	Stampato	Bagasse	470	25x36	191377
7	**192159**	Tazza Breeze	*	Stampato	Bagasse	590	25x36	191377

1 2 3 **Nuovo** 4 **Nuovo** 5 **Nuovo** 6 **Nuovo** 7 **Nuovo**

RPET CRYSTAL BICCHIERI

Materiale: RPET 70°C

No	Codice	Descrizione	Materiale	Colore	Volume (ml)	Dimensioni	Qtà/ Cart.	DF5 Casssette
1	**188001**	Bicchiere Crystal	RPET	Transparente	270	–	16x60	191380
2	**188002**	Bicchiere Crystal	RPET	Transparente	360	–	16x60	191380
3	**188004**	Bicchiere Crystal rPET	RPET	Transparente	410 (0,3l)	–	16x50	191378
4	**188005**	Bicchiere Crystal rPET	RPET	Transparente	470 (0,4l)	–	16x50	191378
5	**188006**	Bicchiere Crystal rPET	RPET	Transparente	590 (0,5l)	–	16x50	191378
6	**188003**	Bicchiere Crystal, inserto per sigillazzione 188004 - 188006	RPET	Transparente	120	–	16x30	191377
7	**188014**	Bicchiere Crystal, inserto per sigillazzione 188004 - 188005 - 188006	RPET	Transparente	250	-	16x50	191381
8	**188013**	Bicchiere Crystal, inserto per sigillazzione 188004 - 188006	RPET	Transparente	180	–	16x30	191377
9	**177998**	Coperchio piatto senza tacca rPET	RPET	Transparente	–	–	20x50	-
10	**188012**	Coperchio cupola con buco rPET	RPET	Transparente	–	–	20x50	-

1 2 3 4 5 6 7 8 9 10

CARTONE/PLA CIOTOLE

1

Materiale : Cartone/PLA mass. +100°C

No	Codice	Descrizione	Materiale	Dimensioni LxlxA (mm)	Volume (ml)	Qtà./ Cart.	DF5 Cassette
1	**170732**	Ciatola	Cartone/PLA	90x90x62	250	8x50	191377

CARTONE/PP CIOTOLE

1

2

Materiale; Cartone/PP mass +120°C (microondabile)

No.	Codice	Descrizione	Materiale	Dimensioni (mm) LxWxH	Vol (ml)	Qtà./ Cart.	DF5 Cassette
1	**168006***	Ciotola per minestra	Cartone/PP	91x91x85	355	20x25	191377
2	**168007***	Ciotola per minestra	Cartone/PP	97x97x99	485	24x40	191378

*Rimuovere il film prima di riscaldarla nel microonde

RONDA

1 **Nuovo**

2 **Nuovo**

3 **Nuovo**

4 **Nuovo**

Material: Cartone/PLA max +100°C

No.	Codice	Descrizione	Colore	Materiale	Dimensioni (mm) LxWxH	Vol (ml)	Qtà./ Cart.	DF5 Cassette
1	**196018***	Ciotola Short	Marrone	Cartone/PLA	90x90x60	240	16x25	191377
2	**196019****	Ciotola Short	Bianco	Cartone/PLA	90x90x60	240	16x25	191377
3	**196020***	Ciotola Short	Marrone	CartonePLA	90x90x84	360	16x25	191377
4	**196021****	Ciotola Short	Bianco	Cartone/PLA	90x90x84	360	16x25	191377

* Questi prodotti sono certificati

** Questi prodotti sono certificati

DELIPACK

1

2

3

4

5

Materiale: PP mass +100°C (microondabile)

No.	Codice	Descrizione	Dimensioni (mm) LxWxH	Vol (ml)	Qtà./ Cart.	DF5 Cassette
1	**156421***	Delipack rotondo	101x101x30	125	20x50	191382
2	**156422***	Delipack rotondo	101x101x37	200	20x50	191382
3	**156423***	Delipack rotondo	101x101x48	250	20x50	191382
4	**156424***	Delipack rotondo	101x101x61	300	20x50	191382
5	**156425***	Delipack rotondo	101x101x102	500	20x50	191382

*Rimuovere il film prima di riscaldarla nel microonde

DF5

- Piccola e compatta
- Semplice e rapida da usare

Informazioni generali	
Codice	700076
Peso della macchina	22 kg
Potenza elettrica	0,5 kg
Consumo massimale	220 V~, AC 50/60 Hz
Lunhezza dei cavi / Prese	0,4 kW
Capacità	2 m / Monofase
Tempo di preriscaldato	
Capacity	6–10 cycles/min
Start-up heating time	5–10 min
Vaschette/Pellicole/Sigillatura	
Dimensioni massima delle bicchieri	Ø 98 mm
Larghezza massima della pellicola	130 mm
Temperatura di sigillatura	max 200°C
Tecnica di sigillatura	Semi-automatica
Pellicola di sigillatura	188059

DF5 CASSETTES & FILM

No	Codice	Descrizione	Colore	Dimensioni (mm)	Qtà/Cart.
1	**191378**	Cassette DF5 1-Cav	Nero	Ø 92	1x1
2	**191377**	Cassette DF5 1-Cav	Rosso	Ø 85	1x1
3	**191380**	Cassette DF5 1-Cav	Blu	Ø 88	1x1
4	**191381**	Cassette DF5 1-Cav	Argento	Ø 90	1x1
5	**191382**	Cassette DF5 1-Cav	Verde	Ø 96	1x1
6	**188059**	Sealing Film, 42 µ, 130 mm x 400 m	Transparente		1x1

1

2

3

4

5

6

TAGLIE STANDARD, STILE INEGUAGLIABILE

I vassoi Duniform® sono disponibili in eleganti formati „dritto a tavola" adatti a tutti i tipi di surgelati, refrigerati e cibo caldo. Offrono anche un'ampia varietà di dimensioni GN, dandoti il pieno controllo dei volumi, costi e esperienza dell'utente finale. La ciliegina sulla torta? Sono concepiti per conveniente impilabilità e trasporto anche.

OTTIMIZZA LA CONVENIENZA E LA GESTIONE DEI COSTI

1. Inserire il vassoio riempito nelle cassette / macchina.

2. Tirare la pellicola con due mani sopra il vassoio.

3. Abbassare il coperchio della macchina fino a quando inizia la sigillazione.

4. La macchina si apre automaticamente una volta sigillato il vassoio (tranne le macchine manuali DF10 / 15)

DF10

- Piccola e compatta
- Semplice e rapida da usare

Informazioni generali	
Codice	700080
Peso della macchina	13 kg
Peso della cassette	0,5 kg
Potenza elettrica	230 V~, AC 50 Hz 10 A
Consumo massimale	0,7 kW
Lunghezza dei cavi/prese	2,5 m / Monofase
Interruttore	930 N
Capacità	8 cicli/min.
Tempo di preriscaldato	15 min
Vaschette/Pellicole/Sigillatura	
Dimensioni massimi della vaschetta	265 x 175 x 100 mm (>¼ GN)
Larghezza massima della pellicola	185 mm
Temperatura di sigillatura	mass. 210°C
Tecnica di sigillatura	Manuale
Accessori	
Rotolo perforatore per DF10	155198
Carrello	887120

DF15

- Sigilla misure fino a ½ GN
- Semplice e rapida da usare

Informazioni generali	
Codice	163140
Peso della macchina	25 kg
Peso della cassette	2,5 kg
Potenza elettrica	230 V~, AC 50 Hz 10 A
Consumo massimale	1,0 kW
Lunghezza dei cavi/prese	2,5 m / Monofase
Interruttore	930 N
Capacità	8 cicli/min.
Tempo di preriscaldato	20 min
Vaschette/Pellicole/Sigillatura	
Dimensioni massimi della vaschetta	325 x 265 x 100 mm (½ GN)
Larghezza massima della pellicola	272 mm
Temperatura di sigillatura	mass. 210°C
Tecnica di sigillatura	Manuale
Accessori	
Adatattore per cassette per DF10/20	141549
Rotolo perforatore per DF15	155198
Carrello	887120

DF20

- Leggera e robusta
- Display digitale

Informazioni generali	
Codice	700095
Peso della macchina	20 kg
Peso della cassette	0,5 kg
Potenza elettrica	230 V~, AC 50 Hz 10 A
Consumo massimale	0,75 kW
Lunghezza dei cavi/prese	2,5 m / Monofase
Interruttore	1003 N
Capacità	10 cicli/min.
Tempo di preriscaldato	15 min
Vaschette/Pellicole/Sigillatura	
Dimensioni massimi della vaschetta	265 x 175 x 70 mm (>¼ GN)
Larghezza massima della pellicola	185 mm
Temperatura di sigillatura	mass. 190°C
Tecnica di sigillatura	Semi-automatica
Accessori	
Porta cassettes per DF20	102014
Rotolo perforatore per DF20	102903
Carrello	887120

DF25

- Sigilla misure fino a ½ GN
- Robusta
- Semi-automatica

Informazioni generali	
Codice	700090
Peso della macchina	43 kg
Peso della cassette	2,5 kg
Potenza elettrica	230 V~, AC 50 Hz 10 A
Consumo massimale	1,0 kW
Lunghezza dei cavi/prese	2–3 m / Monofase
Interruttore	1003 N
Capacità	10 cicli/min.
Tempo di preriscaldato	20 min
Vaschette/Pellicole/Sigillatura	
Dimensioni massimi della vaschetta	325 x 265 x 100 mm (½ GN)
Larghezza massima della pellicola	272 mm
Temperatura di sigillatura	mass. 190°C
Tecnica di sigillatura	Semi-automatica
Accessori	
Adatattore per cassette per DF10/20	141549
Rotolo perforatore per DF25	108824
Carrello	887100

DF22/22F

- Piccola e compatta
- Semi-automatica
- Taglio a forma disponibile

Informazioni generali	
Codice	163141/164795
Peso della macchina	30 kg
Peso della cassette	1,0 kg
Potenza elettrica	230 V~, AC 50 Hz 10 A
Consumo massimale	0,8 kW
Lunghezza dei cavi/prese	2,0 m / Monofase
Interruttore	1400 N
Capacità	2–4 cicli/min.
Tempo di preriscaldato	10 min
Vaschette/Pellicole/Sigillatura	
Dimensioni massimi della vaschetta	230 x 280 x 100 mm (>¼ GN)
Larghezza massima della pellicola	240 mm
Temperatura di sigillatura	mass. 210°C
Tecnica di sigillatura	Semi-automatica
Strumento di taglio	Si (164795)
Accessori	
Rotolo perforatore per DF22/22F	168744
Carrello	887100
Carrello	161965

DF32/32F

- Sigilla misure maggiori di ½ GN
- Piccola e compatta
- Taglio a forma disponibile

Informazioni generali	
Codice	160900/159788
Peso della macchina	Circa 40 kg
Peso della cassette	2–3 kg
Potenza elettrica	1/N/PE 230 V~, AC 50/60 Hz
Consumo massimale	1,8 kW
Lunghezza dei cavi/prese	2 m / Monofase
Interruttore	2000 N
Capacità	2–3 cicli/min.
Tempo di preriscaldato	10 min
Vaschette/Pellicole/Sigillatura	
Dimensioni massimi della vaschetta	380 x 280 x 100 mm (>½ GN)
Larghezza massima della pellicola	390 mm
Temperatura di sigillatura	mass. 200°C
Tecnica di sigillatura	Semi-automatica
Strumento di taglio	Si (159788)
Accessori	
Rotolo perforatore per DF32/32F	164020
Carrello	887120
Carrello	161965

DF36

- Piccola e compatta
- Taglio a forma disponibile
- Cicli programmabili
- MAP - Confezionamento in atmosfera controllata

Informazioni generali	
Codice	191000
Peso della macchina	Circa 100 kg
Peso della cassette	3– 4 kg
Potenza elettrica	1/N/PE 230 V~, AC – 50/60 Hz
Consumo massimale	2,5 kW
Lunghezza dei cavi/prese	1,5 m / Monofase
Interruttore	2000 N
Capacità	2 con MAP, 2 – 6 senza MAP
Tempo di preriscaldato	10 min
Vaschette/Pellicole/Sigillatura	
Dimensioni massimi della vaschetta	360 x 270 x 100 mm (>½ GN)
Larghezza massima della pellicola	390 mm
Temperatura di sigillatura	mass. 200°C
Tecnica di sigillatura	Semi-automatica
Camera a depressione	1
Strumento di taglio	Si
Accessori	
Rotolo perforatore per DF36	168744
Pompa a vuoto 20 m3/h	166472
Carrello	887100
Carrello	161965

DF44

- MAP - Confezionamento in atmosfera controllata
- Robusta
- Avvolgimento pellicola automatico
- Taglio a forma disponibile

Informazioni generali	
Codice	160901
Peso della macchina	Circa 190 kg
Peso della cassette	4–6 kg
Potenza elettrica	3/N/PE 400 V~, AC – 50/60 Hz
Consumo massimale	4,3 kW
Lunghezza dei cavi/prese	- / 3-phase
Interruttore	7000 N
Capacità	3 con MAP, 2 – 6 senza MAP
Tempo di preriscaldato	20 min
Vaschette/Pellicole/Sigillatura	
Dimensioni massimi della vaschetta	430 x 315 x 95 mm (>½ GN)
Larghezza massima della pellicola	470 mm
Temperatura di sigillatura	mass. 200°C
Tecnica di sigillatura	Semi-automatica
MAP – Confezionamento in Atmosfera Controllata	Si
Camera a depressione	1
Strumento di taglio	Si
Accessori	
Rotolo perforatore per DF44	164020
Compressore	152556
Pompa a vuoto alto ossigeno 40 m3/h	166473
Pompa a vuoto alto ossigeno 60 m3/h	166474
Filtro da alimenti DF44	168631

DF46

- Completamente automatica
- MAP - Confezionamento in atmosfera controllata
- Avvolgimento pellicola automatico
- Taglio a forma disponibile

Informazioni generali	
Codice	163142
Peso della macchina	Circa 550 kg
Peso della cassette	3 – 5 kg
Potenza elettrica	400 V~ , AC– 50/60 Hz
Consumo massimale	6,3 kW
Lunghezza dei cavi/prese	- / Trifase
Interruttore	-
Capacità	2 – 4 con MAP, 5– 8 senza MAP
Tempo di preriscaldato	10 min
Vaschette/Pellicole/Sigillatura	
Dimensioni massimi della vaschetta	360 x 270 x 100 mm (>½ GN)
Larghezza massima della pellicola	446 mm
Temperatura di sigillatura	mass. 200°C
Tecnica di sigillatura	Automatica
MAP – Confezionamento in Atmosfera Controllata	Si
Camera a depressione	1
Strumento di taglio	Si
Accessori	
Rotolo perforatore per DF46	167331
Pompa a vuoto alto ossigeno 40 m3/h	166473
Filtro da alimenti DF46	168632
Binario per vaschette (2 comp.)	164723

BORSE THERMO

- Mantengono la temperatura dei cibi
- Possono essere caricate dal fianco o da sopra
- Possono essere attaccate tra loro con le fibbie

STACKABLE

No.	Codice	Descrizione	Comp	Specificità	Fibbie	Dimensioni (mm) LxlxA	Qtà./ Cart.
1	**163086**	Borsa Thermo	1	2 vaschette ¼ GN	Sì	290x200x100	5x1
2	**163085**	Borsa Thermo	1	5 vaschette ¼ GN	No	275x200x240	5x1
3	**163087**	Borsa Thermo	1	5 vaschette ¼ GN	Sì	275x200x240	5x1
4	**163088**	Borsa Thermo	1	Medium	No	310x240x260	5x1
5	**163089**	Borsa Thermo	1	Large	No	420x200x260	5x1

1 2 3 4 5

TEMPERATURE CONTROL EQUIPMENT

- Per un migliore controllo della temperatura
- Si inserisce in coperchi di borsa termica

No	Codice	Descrizione	Colore	Materiale	Dimensioni LxlxA (mm)	Qtà/ Cart.
1	**149403**	Piastra di raffreddamento ¼ GN	Bianco	Alluminio	164x265x15	5x1
2	**153490**	Piastra di riscaldamento ¼ GN	Rosso	Alluminio	164x265x15	5x1
3	**157530**	Piccola piastra di riscaldamento	Rosso	Alluminio	155x155x15	5x1
4	**160542**	Supporto per piastra di riscalda-mento	-	Alluminio	180x145x52	1x1

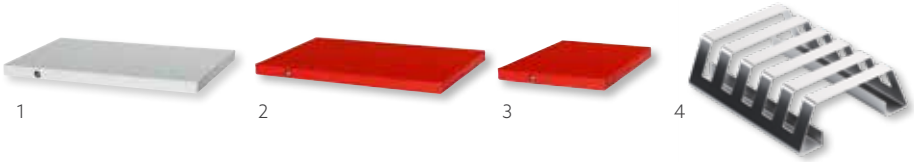

1 2 3 4

SCATOLE THERMO

- Mantengono la temperatura dei cibi
- Lavabili per facilitarne la pulizia

STACKABLE

No.	Codice	Comp	Descrizione	Materiale	Vantaggi	Dimensioni LxlxA (mm)	Qtà./ Cart.
1	**185160**	1	Scatola Thermo	EPP	Porzione singola	110x230x325	6x1
2	**161169**	1	Scatola Thermo	EPP	1/1 GN	660x400x300	1x1
3	**161170**	1	Scatola Thermo	EPP	½ GN	450x330x300	1x1
4	**113500**	3	Scatola Thermo	EPP	Porzione singola	400x325x110	6x1
5	**751500**	3	Scatola Thermo	EPP	Porzione singola	455x320x105	5x1
6	**164669**	1	Scatola Thermo	EPP	Porzione singola	325x255x327	1x1

1

2

3

4

5

6

CARRELLI

No.	Codice	Descrizione	Dimensioni LxlxA (mm)	Qtà./Cart.
1	**887100**	Carrello	900x650x670	1x1
2	**161965**	Carrello	600x600x800	1x1
3	**887120**	Carrello	600x400x800	1x1

1

2

3

COS'È LA CARBON FOOTPRINT?

La Carbon footprint è utilizzata per descrivere l'impatto che un prodotto ha durante il suo intero ciclo di vita. Il calcolo viene effettuato in base al tipo di materiale di cui è composto il prodotto, l'energia utilizzata nella produzione, nel trasporto, nella fase di utilizzo e nella gestione della fine della vita.

La carbon footprint deve essere utilizzata con attenzione poiché rappresenta uno studio semplificato di una realtà complessa. Non fa riferimento al problema della plastica nel mare o all'utilizzo di materiali chimici e dipende da fattori come il tipo di energia utilizzata e l'infrastruttura per la gestione dei rifiuti.

Teoricamente, un prodotto di origine vegetale potrebbe raggiungere una carbon footprint pari a zero quando, nella catena, viene utilizzata solamente energia rinnovabile. La plastica a base fossile non ha questo potenziale.

PRODOTTI

Per il materiale di confezionamento la carbon footprint del prodotto è sistematicamente più bassa rispetto ai beni che protegge. Per i prodotti in plastica, il trasporto rappresenta generalmente il 10-15% della footprint generale, anche quando vengono spediti dalla Cina all'Europa.

I calcoli dimostrano che per i prodotti Duni destinati allo stesso utilizzo, prodotti in bagassa e carta hanno una carbon footprint più bassa.

RICERCHE

Vi sono numerosi studi che calcolano la carbon footprint secondo lo standard ISO 14044. Esistono database che forniscono i risultati medi di tali studi. La maggior parte dei numeri qui forniti provengono dal Carbon calculator utilizzato dalla società Southpole

Le emissioni di diossido di carbonio dal ciclo di vita di un prodotto Duni sono generalmente divise in:

riciclabilità dei materiali Duni

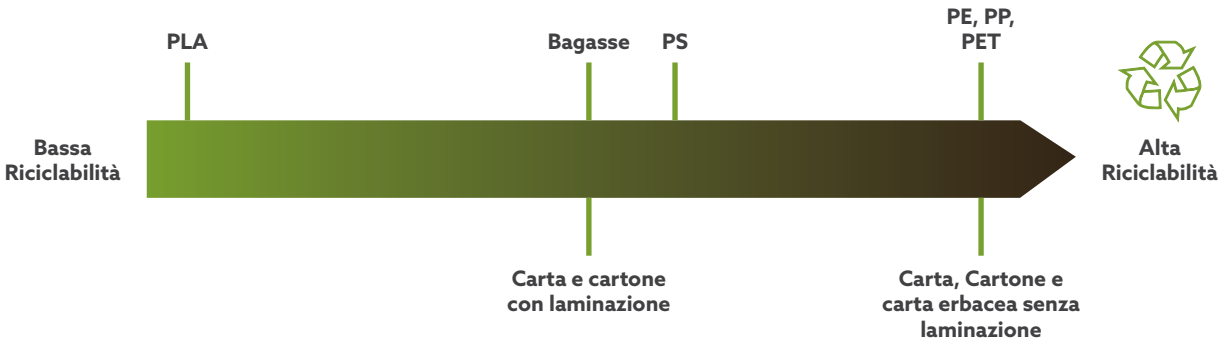

SCOPRITE IL NOSTRO NUOVO STRUMENTO PER CALCOLARE LA CARBON FOOTPRINT

Da più di dieci anni miglioriamo costantemente la nostra offerta di imballaggi sostenibili, con l'obiettivo di ridurre la nostra carbon footprint. Ci concentriamo su una visione d'insieme del ciclo di vita di un prodotto. Una parte dell'accento sarà messa sullo sviluppo dei materiali, le alternative a base di piante e l'efficienza delle risorse, per esempio. L'altra parte dell'accento sarà messa su diverse opzioni di fine di vita, il compostaggio è un esempio quando si tratta di un'alternativa pertinente. Cerchiamo costantemente nuovi modi di migliorare e innovare sul ciclo di vita completo dei nostri prodotti affiché l'inizio e la fine del ciclo siano in sintonia con soluzioni più sostenibili.

Ti aiutiamo a calcolare la tua carnon footprint per la scelta di imballaggi da asporto, ma anche a pensare a diverse opzioni di fine di vita in funzione dei diversi flussi di riciclo nel tuo paese.

Contattaci se vuoi ottenere aiuto per conoscere le cifre che puoi usare nella comunicazione con i tuoi clienti

Carbon footprint dei materiali Duni

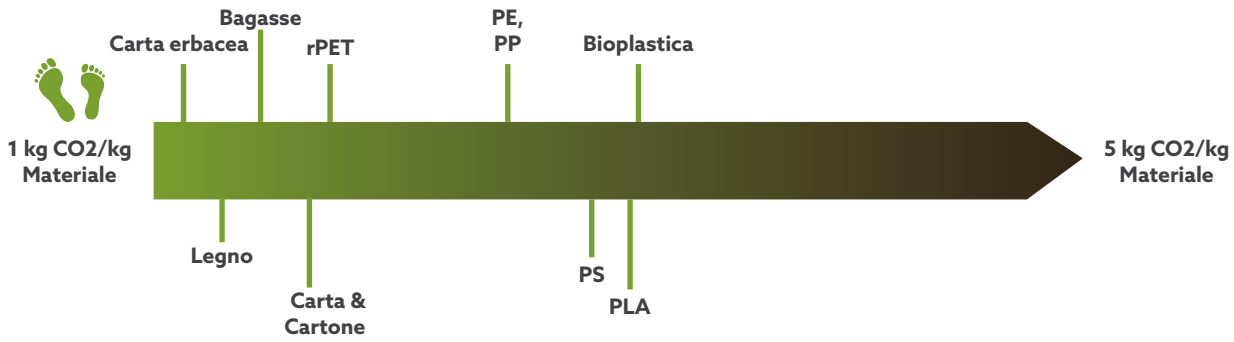

GUIDA AI MATERIALI

Le diverse esigenze sono soddisfate con materiali diversi.
Questa guida ti aiuterà a fare la scelta adatta alla tua attività.

SIMBOLO	NOME	TEMPERATURA*	DESCRIZIONE DEL MATERIALE	RICICLAGGIO/TRATTAMENTO DEI RIFIUTI
21 PAP	Bagasse	-4°C a +100°C	Prodotto derivato da fibre di canna da zucchero	Compostabile secondo la norma EN13432 or riciclare come il cartone/carta
07 OTHER	Bioplastic	-20°C a +120°C	Bioplastica a base di piante	Riciclare come la plastica
07 OTHER	CPLA	-4°C a +100°C	Bio-plastica a base di residui di piante, crystalline ployactic acid	Compostabile secondo la norma EN13432 (Posate ASTM D6400 e ASTM D6868) o riciclare come la plastica
21 PAP	Carta erbacea	da 0°C a +90°C	Misto di erba raccolta localmente e di fibra forestiera	Riciclare come il cartone/carta
07 OTHER	PBS	-4°C a +40°C	Plastica vergine, polybutylene succinate	Compostabile secondo la norma EN13432 o riciclare come la plastica
07 OTHER	PLA	-4°C a +40°C	Bio-plastica a base di residui di piante, ployactic acid	Compostabile secondo la norma EN13432 o riciclare come la plastica
01 PET	RPET	-40°C a +70°C	Fino a 100% de PET reciclato, min. 20% di plastica vergine	Riciclare come la plastica
41 ALU	ALU	-40°C a +250°C	Alluminio	Riciclare come il metallo
01 PET	APET	-40°C a +70°C	Plastica vergine, amorphous polyethylene terephthalate	Riciclare come la plastica
21 PAP	Cardboard	-20°C a +100°C	Cartone proveniente da foreste a gestione ragionata	Riciclare come il cartone/carta
01 PET	CPET	-40°C a +220°C	Plastica vergine, crystalline polyethylene terephthalate	Riciclare come la plastica
02 PE-HD	HDPE	-4°C a +100°C	Plastica vergine, Polietilene	Riciclare con la plastica
04 PE-LD	LDPE	-4°C a +100°C	Plastica vergine, Polietilene	Riciclare con la plastica
05 PP	Mineral plastic	-20°C a +120°C	Plastica vergine con gesso o talco	Riciclare come la plastica
21 PAP	PAP (Paper)	-20°C a +100°C	Carta proveniente da foreste a gestione ragionata	Riciclare come il cartone/carta
05 PP	PP	-20°C a +120°C	Plastica vergine, polypropene	Riciclare come la plastica
06 PS	PS/EPS	-4°C a +100°C	Plastica vergine, polystyrene/ expanded polystyrene	Riciclare come la plastica

*Verificare le temperature specifiche e raccomandazioni nel catalogo

IL CICLO DI VITA DI UN PRODOTTO DUNI

Il ciclo di vita di un prodotto Duni comincia dalla scelta dei materiali. Privilegiamo le materie prime rinnovabili ottenute da alberi e piante coltivati e forniti in modo responsabile. Anche materiali residui come le fibre di canna da zucchero o le plastiche riciclate sono un ottimo modo per praticare l'upcycling e risparmiare risorse.

La praticità consapevole è una buona ragione per scegliere e usare prodotti Duni. Ci impegniamo a fondo per garantire buone condizioni di lavoro e un impatto ambientale contenuto nelle nostre sedi di produzione e in quelle dei nostri fornitori.

Alla fine della loro vita, i prodotti Duni vanno riciclati, compostati or inceneriti per creare energia. Inquinare non è mai una soluzione, e le discariche vanno evitate ad ogni costo. Ci dedichiamo alla ricerca di soluzioni per il recupero e lo smaltimento dei nostri prodotti.

Per scoprire di più sulla **NOSTRA BLUE MISSION**, *visita la pagina dedicata alla responsabilità sociale aziendale su duni.it*

GUIDA DEI SIMBOLI

STACKABLE — Forma perfettamente impilabile.

OVEN — Adatto al forno.

LEAK PROOF — Resistente alle fuoriuscite.

SEALABLE — Prodotto sigillabile in una macchina Duniform®.

MICRO — Adatto al microonde.

CUSTOM — Personalizzabile con un logo, disegno o messaggio.

ANTI FOG — Il coperchio o la pellicola sigillante non si appanna.

INSULATE — Eccellenti proprietà isolanti.

TEAR OFF — Il coperchio con bordi si rimuove facilmente.

FSC www.fsc.org FSC® C014985 The mark of responsible forestry — Prodotto con legno da foreste certificate FSC® o con materiali riciclati.

Prodotto innovativo ed eco-sostenibile, ad esempio, con materiali biodegradabili o reciclabili.

DUNI

SUSTAINABLE GOODFOODMOOD

**PER ULTERIORI INFORMAZIONI,
CONSULTA IL NOSTRO SITO INTERNET DUNI.IT**

This catalogue is printed
on FSC®-certified paper.

Duni AB
P O Box 237
SE-201 22 Malmö
+46 40 10 62 00
info@duni.com